

Spiagge d'Abruzzo Cup 2015

REGOLAMENTO CAT. ESORDIENTI 2002 (11>11)

ART.1 ORGANIZZAZIONE

LA SOCIETÀ **ASD ROSETO CALCIO** INDICE ED ORGANIZZA UN TORNEO A CARATTERE **INTERNAZIONALE** DENOMINATO: **19° SPIAGGE D'ABRUZZO CUP** IN COLLABORAZIONE CON REGIONE ABRUZZO, PROVINCIA DI TERAMO, COMUNI DI PINETO, ROSETO, MORRO D'ORO. CHE SI DISPUTERÀ NEI GIORNI: **30 aprile 1-2-3 maggio 2015** PRESSO GLI IMPIANTI SPORTIVI DI: **POGGIO ULIVI, COLOGNA SPIAGGIA, MORRO D'ORO.**

ART.2 CATEGORIA DI PARTECIPAZIONE E LIMITI DI ETÀ

IL TORNEO È RISERVATO AI CALCIATORI APPARTENENTI ALLA CATEGORIA **ESORDIENTI** REGOLARMENTE TESSERATI CON LA PROPRIA SOCIETÀ E FEDERAZIONE DI APPARTENENZA PER LA STAGIONE IN CORSO. **IN QUESTA CATEGORIA POSSONO GIOCARE SOLO ED ESCLUSIVAMENTE I NATI DAL 01.01.2002 AL compimento del 10° anno di età**

NOTA: L'identificazione dei giocatori partecipanti avverrà prima dell'inizio attraverso il tesserino FIGC, ad ogni giocatore verrà applicato un braccialetto monouso colorato che dovrà essere conservato per tutta la durata del torneo. In caso di perdita potrà essere sostituito previa nuova esibizione del cartellino

ART.3 PRESTITI

NON SONO CONSENTITI PRESTITI

ART.4 ELENCHI GIOCATORI

LE SOCIETÀ PARTECIPANTI DOVRANNO PRESENTARE ALL'ORGANIZZAZIONE DEL TORNEO, PRIMA DEL SUO INIZIO, L'ELENCO DEI CALCIATORI CHE INTENDONO UTILIZZARE, FINO AD UN MASSIMO DI N°42 DOPO L'AVVENUTA CONSEGNA È PROIBITO APPORTARE MODIFICHE A TALI ELENCHI. NELLA DISTINTA DA PRESENTARE ALL'ARBITRO IN TRIPLICE COPIA PRIMA DELLA GARA SARANNO INDICATI FINO AD UN MASSIMO DI GIOCATORI 22

ART.5 SOSTITUZIONI

LE SOSTITUZIONI SARANNO EFFETTUATE NEL PIENO RISPETTO DELLE NORME DI CUI AL C.U. N°1 DEL S.G.S. -ROMA

NOTA: Si specifica che l'organizzazione del torneo **non prevede una classifica per il rispetto del Fair Play**, pertanto non potranno essere presi in considerazione reclami indirizzati al mancato rispetto di tale norma.

L'organizzazione invita comunque tutti i responsabili al totale rispetto di quanto stabilito a livello Federale e, come penalità si propone di non far più partecipare quelle società che in modo palese e/o strumentale, non rispetteranno tale regola.

ART.6 SOCIETÀ' PARTECIPANTI

Vedi depliant manifestazione e allegato al presente regolamento.

Le società possono partecipare con più categorie e con due squadre nella stessa categoria, **potranno essere utilizzati tutti i tesserati anche in squadre differenti.**

E' facoltà dell'organizzazione modificare l'abbinamento della 2^ fase nel caso di qualificazione di squadre appartenenti alla stessa società.

ART.7 FORMULA DEL TORNEO E TEMPO DI ATTESA

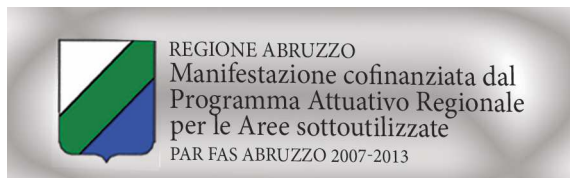

Spiagge d'Abruzzo Cup 2015

REGOLAMENTO CAT. ESORDIENTI 2002 (11>11)

IL TORNEO SI SVOLGERÀ CON LA SEGUENTE FORMULA

5 gironi da quattro squadre - Formula all'italiana gara di solo andata.

Durata gara: 2 tempi da 20 minuti. Il tempo di attesa tra i tempi di ogni gara, è di 3 minuti (senza rientrare negli spogliatoi).

La **prima** classificata dei rispettivi gironi + le **migliori 4 seconde** classificate disputeranno le gare di semifinale (9 squadre).

Semifinali: - 3 gironi da 3 squadre - formula all'italiana con gare da 2 tempi da **10 minuti ciascuno.**

N.B. La squadra perdente del 1^ incontro del triangolare giocherà la gara successiva.

Le vincenti di ciascun girone disputeranno **l'ultima fase di finale.**

IN CASO DI PARITÀ AL TERMINE DEI DUE TEMPI REGOLAMENTARI SI PROCEDERÀ ALL'ESECUZIONE DEI CALCI DI RIGORE CON LE MODALITÀ STABILITE DALLA REGOLA 7 DELLE REGOLE DI GIOCO E DELLE DECISIONI UFFICIALI.

La squadra vincente dai calci di rigore avrà **2 punti** in classifica mentre la perdente avrà **un punto.**

N.B. La squadra perdente del 1^ incontro del triangolare giocherà la gara successiva.

FINALE

Le vincenti di ciascun gruppo disputeranno **la finalissima** con girone da 3 squadre - formula all'italiana con gare da 2 tempi da **10 minuti ciascuno.**

N.B. La squadra perdente del 1^ incontro del triangolare giocherà la gara successiva.

IN CASO DI PARITÀ AL TERMINE DEI TEMPI REGOLAMENTARI SI PROCEDERÀ ALL'ESECUZIONE DEI CALCI DI RIGORE CON LE MODALITÀ STABILITE DALLA REGOLA 7 DELLE REGOLE DI GIOCO E DELLE DECISIONI UFFICIALI.

La squadra vincente dai calci di rigore avrà **2 punti** in classifica mentre la perdente avrà **un punto.**

1^ ,2^ e 3^ classificata verranno determinate in base a quanto previsto all'art.8 mentre tutte le altre squadre saranno considerate tutte pari

Tempo di attesa:

dato il carattere a rapido svolgimento il tempo di attesa è stabilito in 15'

ANCHE I RIGORI DOPO I TEMPI REGOLAMENTARI RAPPRESENTANO ESITO DEGLI INCONTRI DIRETTI

ART.8 CLASSIFICHE

LE CLASSIFICHE SARANNO REDATTE IN BASE AI SEGUENTI CRITERI:

3 PUNTI PER LA VITTORIA - 1 PUNTO PER IL PAREGGIO - 0 PUNTI PER LA SCONFITTA

IN CASO DI PARITÀ DI PUNTEGGIO VALGONO I CRITERI IN ORDINE ELENCATI:

1. ESITO DEGLI INCONTRI DIRETTI FRA LE SQUADRE A PARITÀ DI PUNTI
2. DIFFERENZA RETI NEGLI INCONTRI DIRETTI FRA LE SQUADRE A PARITÀ DI PUNTI NEL GIRONE O NEL TRIANGOLARE DI QUALIFICAZIONE . I RISULTATI OTTENUTI DALL'ESITO DEGLI INCONTRI CON LA/E SQUADRA/E NON COINVOLTE NELLA CLASSIFICA AVULSA NON VERRANNO PRESI IN ESAME.
3. MAGGIOR NUMERO DI RETI SEGNATE NEGLI INCONTRI DISPUTATI FRA LE SQUADRE A PARITÀ DI PUNTI NEL GIRONE O NEL TRIANGOLARE DI QUALIFICAZIONE. I RISULTATI OTTENUTI DALL'ESITO DEGLI INCONTRI CON LA/E SQUADRA/E NON COINVOLTE NELLA CLASSIFICA AVULSA NON VERRANNO PRESI IN ESAME.
4. MAGGIOR NUMERO DI RETI SEGNATE SUL TOTALE DEGLI INCONTRI DISPUTATI NEL GIRONE O NEL TRIANGOLARE DI QUALIFICAZIONE.
5. MAGGIOR NUMERO DI RETI SEGNATE SUL TOTALE DEGLI INCONTRI DISPUTATI NEL TORNEO



Spiagge d'Abruzzo Cup 2015

REGOLAMENTO CAT. ESORDIENTI 2002 (11>11)

6. SORTEGGIO

ART.9 TEMPI DI GARA

LE GARE SI SVOLGERANNO IN 2 (due) TEMPI DELLA DURATA DI **20 MINUTI** CIASCUNO

LE PARTITE SI GIOCANO 11>11 SU CAMPI DI DIMENSIONI REGOLAMENTARI CON PORTE REGOLAMENTARI E UTILIZZO DI PALLONI N° 4

ART.10 **CALCI DI RIGORE** (PREVISTI NELLE FINALI, SEMIFINALI O PARTITE AD ELIMINAZIONE DIRETTA)

IN CASO DI PARITÀ AL TERMINE DEI TEMPI REGOLAMENTARI SI PROCEDERÀ ALL'ESECUZIONE DEI CALCI DI RIGORE CON LE MODALITÀ STABILITE DALLA REGOLA 7 DELLE REGOLE DI GIOCO E DELLE DECISIONI UFFICIALI;

ART.11 **TEMPI SUPPLEMENTARI (SE PREVISTI)**

Non sono previsti tempi supplementari; se le gare di ottavi ,quarti -semifinale e finale, dovessero terminare in parità per determinare le vincenti si procederà direttamente ai calci di rigore come all'art. 10, che saranno calciati secondo le norme stabilite dal R.O. vigenti.

ART.12 **ARBITRI**

LE PARTITE SARANNO ARBITRATE DA TECNICI O DIRIGENTI REGOLARMENTE TESSERATI DALLA F.I.G.C MESSI A DISPOSIZIONE DALL'ORGANIZZAZIONE DEL TORNEO. IN OGNI CASO I RAPPORTI GARA CON ALLEGATE LE DISTINTE DEI GIOCATORI SARANNO TRASMESSE AL COMITATO DI COMPETENZA NEI TERMINI PREVISTI PER LA NECESSARIA VISIONE DEL GIUDICE SPORTIVO

ART. 13 **COMITATO DEL TORNEO**

SARÀ PREDISPOSTO UN COMITATO DI TORNEO CHE, SARÀ RESPONSABILE PER QUALUNQUE DISPUTA, PROTESTA, RECLAMO O CIRCOSTANZA NON PREVISTA. IL COMITATO SARÀ COMPOSTO DALLE SEGUENTI PERSONE:

NOME	COGNOME	SOCIETÀ APPARTENENZA	DI FUNZIONE	
Irmo	Marini	A.S.ROSETO	Respons.tecnico	PRESIDENTE
Giuseppe	Ferretti	A.S.ROSETO	Segretario	VICE PRESIDENTE
Rosa	Mattioli	A.S.ROSETO	Dirigente	MEMBRO
Nicola	Legge	A.S.ROSETO	Dirigente	MEMBRO

SE NECESSARIO IL COMITATO DEL TORNEO INOLTRE RAPPORTO ALLA PROPRIA FEDERAZIONE NAZIONALE.

IL COMITATO NON ACCETTERÀ PROTESTE O RECLAMI SULLE DECISIONI PRESE DAGLI ARBITRI OGNI GIOCATORIE RITENUTO COLPEVOLE DI CONDOTTA ANTISPORTIVA SARÀ DEFERITO ALLA PROPRIA FEDERAZIONE NAZIONALE CHE ADOTTERÀ LE MISURE RITENUTE OPPORTUNE. OGNI MEMBRO DELLE DELEGAZIONI PARTECIPANTI CHE COMMITTE AZIONI DI CONDOTTA ANTISPORTIVA DURANTE IL TORNEO SARÀ DEFERITO PER ISCRITTO DAL COMITATO DEL TORNEO ALLA FEDERAZIONE NAZIONALE O INTERNAZIONALE PREPOSTA AD ADOTTARE I PROVVEDIMENTI RITENUTI OPPORTUNI

ART.14 **DISCIPLINA DEL TORNEO**

LA DISCIPLINA DEL TORNEO VIENE AFFIDATA AL GIUDICE SPORTIVO TITOLARE O SUPPLENTE DEL

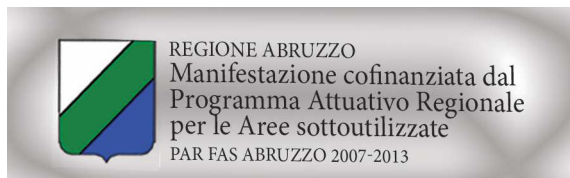

Spiagge d'Abruzzo Cup 2015

REGOLAMENTO CAT. ESORDIENTI 2002 (11>11)

COMITATO DI COMPETENZA

ART.15 **AUTOMATISMO DELLE SANZIONI** (PER I TORNEI A RAPIDO SVOLGIMENTO)

L'ARTICOLO 41 COMMA 2 DEL CODICE DI GIUSTIZIA SPORTIVA **NON PREVEDE** L'AUTOMATISMO DELLE SANZIONI PER LA CATEGORIA ESORDIENTI 2° ANNO CHE, PERTANTO DOVRANNO SOGGIACERE AI PROVVEDIMENTI DEL GIUDICE SPORTIVO .

ART.16 **RECLAMI**

NON SONO CONSENTITI RECLAMI.

ART. 17 **ASSICURAZIONE**

È RESPONSABILITÀ DI OGNI SOCIETÀ PARTECIPANTE GARANTIRE AI PROPRI GIOCATORI LA COPERTURA ASSICURATIVA MEDIANTE REGOLARE TESSERAMENTO F.I.G.C.

ART.18 **I.F.A.B.**

LE PARTITE SI GIOCANO SECONDO LE REGOLE DELLA INTERNATIONAL FOOTBALL ASSOCIATIONS BOARD (IFAB) EDIZIONE CORRENTE.

ART. 19 **"INFORMARE PER FORMARE"**

LA SOCIETÀ ORGANIZZATRICE DURANTE LO SVOLGIMENTO DEL TORNEO ORGANIZZERÀ IN COLLABORAZIONE CON IL COMITATO REGIONALE COMPETENTE NEL TERRITORIO UN INCONTRO TECNICO EDUCATIVO RIVOLTO AI TECNICI, DIRIGENTI, GENITORI E CALCIATORI CON LA PRESENZA DI UN RELATORE MESSO A DISPOSIZIONE DAL COMITATO STESSO

ART.20 **NORME GENERALI**

PER QUANTO NON PREVISTO DAL PRESENTE REGOLAMENTO, VALGONO LE DISPOSIZIONI DEI REGOLAMENTI FEDERALI IN QUANTO COMPATIBILI, E QUELLE RIPORTATE SUL COMUNICATO UFFICIALE N°1 DEL SETTORE GIOVANILE E SCOLASTICO RELATIVO ALLA STAGIONE SPORTIVA IN CORSO.

COPIA UFFICIALE

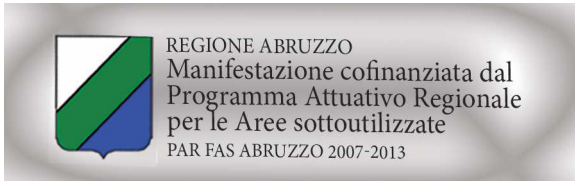
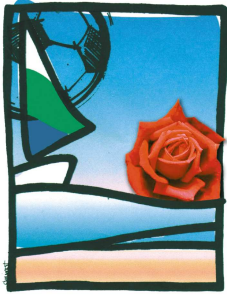

Spiagge d'Abruzzo Cup 2015

REGOLAMENTO CAT. ESORDIENTI 2002 (11>11)

Come raggiungere i campi di gioco:

Campo Morro d'Oro:

Alla rotonda di incrocio tra la SS16 e la SS 80 prendere la statale 80 e proseguire per circa 10 km, dopo aver oltrepassato la frazione Pagliare di Morro d'Oro troverete a destra l'indicazione per lo stadio, proseguire per circa 1Km

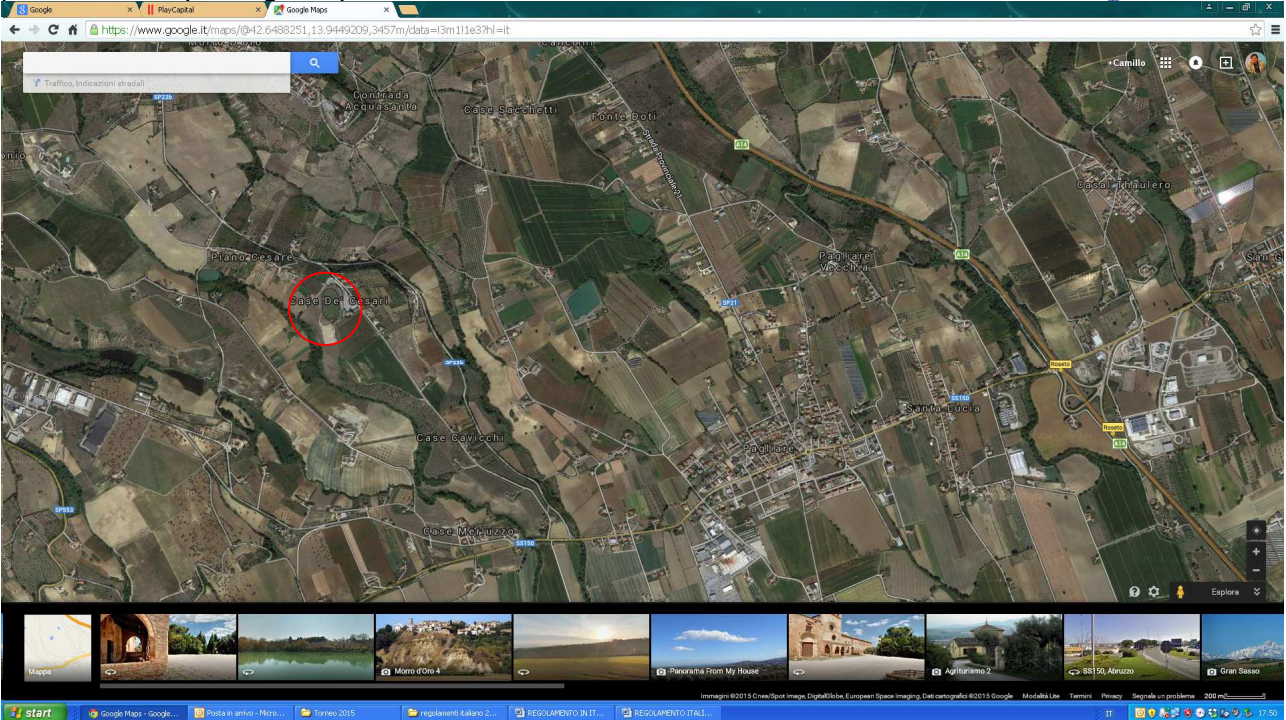

COPIA

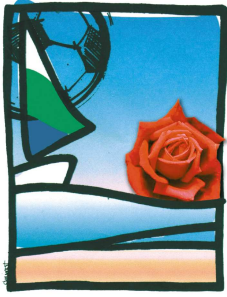

Spiagge d'Abruzzo Cup 2015

REGOLAMENTO CAT. ESORDIENTI 2002 (11>11)

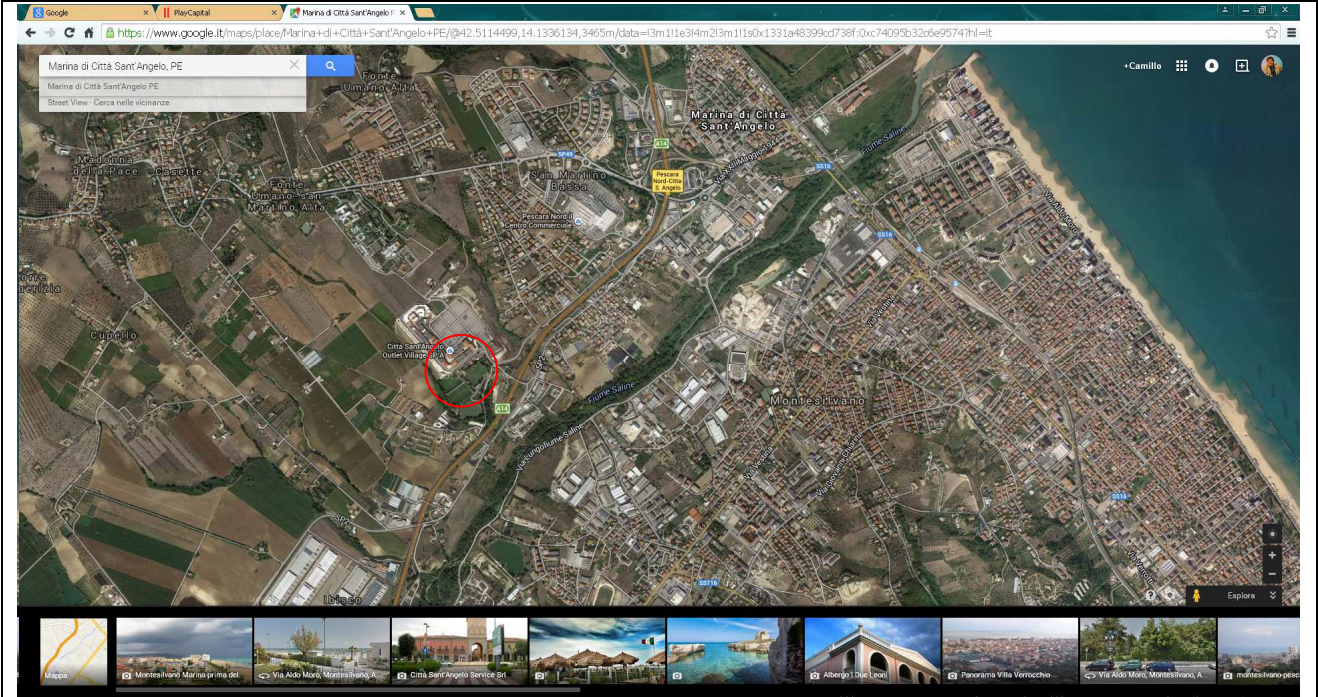

Campo Poggio degli Ulivi Ss 16 verso sud , prendere A14 ingresso Pineto direzione Pescara; Uscita Pescara Nord, girare a destra , alla rotonda prendere direzione Elice , sulla destra a circa 3 Km indicazione Poggio Ulivi –Tempo: da Roseto 30 min circa

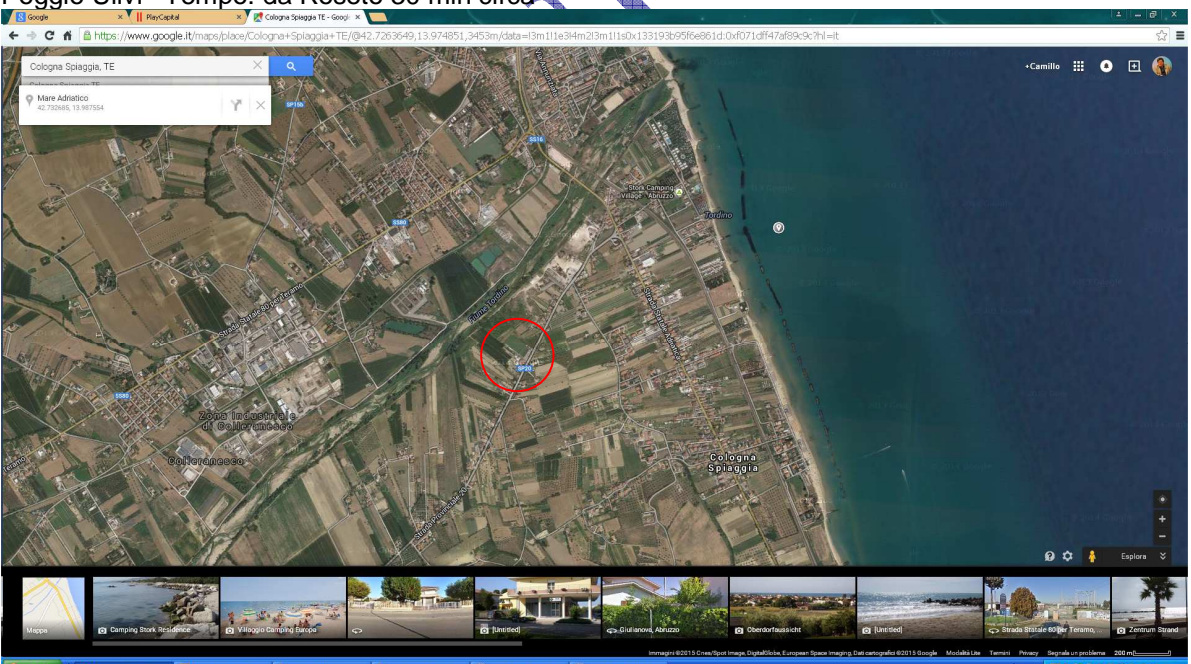

Campo Cologna Spiaggia Prendere la SS 16 in direzione Ancona , proseguire per circa 8 Km fino a Cologna Spiaggia, al terzo semaforo voltare a sinistra e proseguire per circa 1 Km